

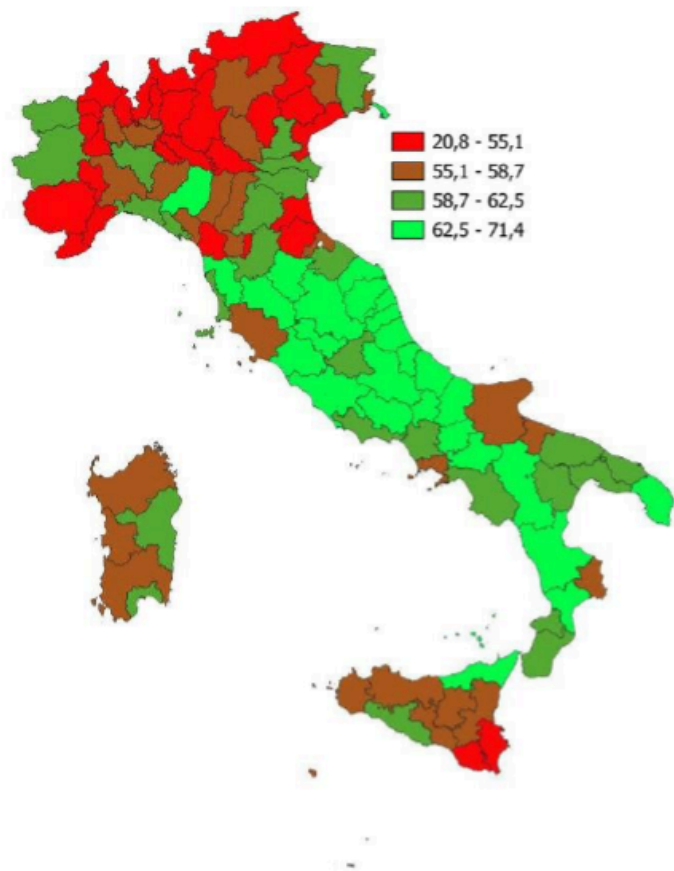

## L'ISTRUZIONE DELLA PROVINCIA DI IMPERIA

Percentuale di immatricolati all'università  
per popolazione residente di 19 anni.  
Anno Accademico 2023-2024



### INDICATORI E POSIZIONAMENTO NELLA GRADUATORIA PROVINCIALE

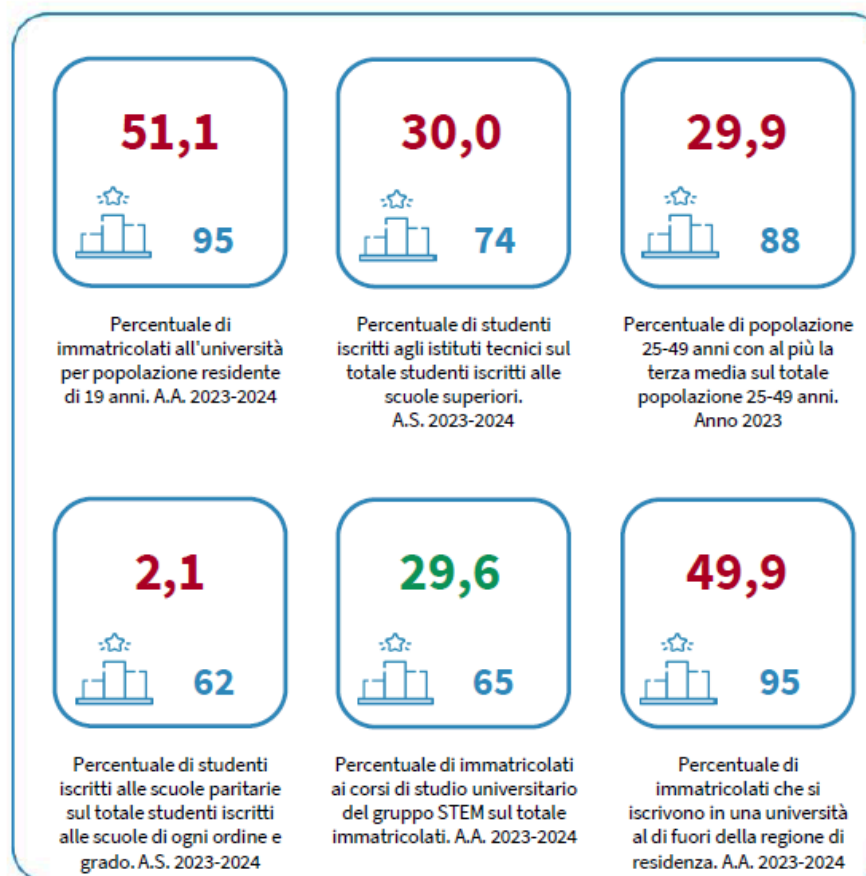

I piazzamenti nella graduatoria provinciale in base alla percentuale di immatricolati all'università per popolazione residente di 19 anni



PERCENTUALE DI IMMATRICOLATI ALL'UNIVERSITÀ PER POPOLAZIONE RESIDENTE DI 19 ANNI - L'ANDAMENTO NEL TEMPO

