

---

## **Il barometro dell'economia locale - agricoltura - Imperia, La Spezia, Savona**

?????????: ?? ?????????? ?????????????? ??????????????

Il Centro Studi Tagliacarne con il servizio Dataview consente, attraverso l'uso di infografiche, di avere a portata di mano, a cadenza mensile e trimestrale, dati annuali e congiunturali di tutte le province italiane

Ecco alcune [informazioni economico-statistiche relative al comparto agricolo delle province di Imperia, La Spezia, Savona](#) file pdf 1388 kb



CAMERA DI COMMERCIO  
RIVIERE DI LIGURIA  
IMPERIA, LA SPEZIA, SAVONA

L'ECONOMIA IN CIFRE  
Informare per decidere



Incidenza % del valore aggiunto ai prezzi base e correnti del settore agricolo sul totale valore aggiunto. Anno 2023

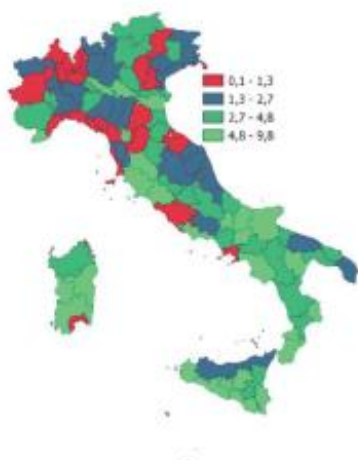

## L'AGRICOLTURA DELLA PROVINCIA DI IMPERIA

INDICATORI E POSIZIONAMENTO NELLA GRADUATORIA PROVINCIALE

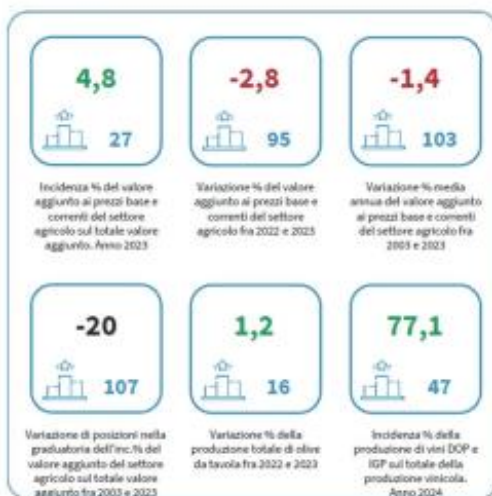

I piazzamenti nella graduatoria provinciale per incidenza % del valore aggiunto ai prezzi base e correnti del settore agricolo sul totale valore aggiunto



INCIDENZA % DEL VALORE AGGIUNTO AI PREZZI BASE E CORRENTI DEL SETTORE AGRICOLO SUL TOTALE VALORE AGGIUNTO. ANNI 2019-2023

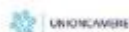
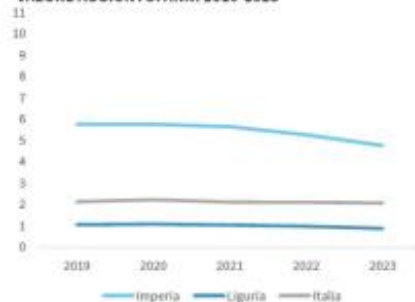

LEGENDA: TESTO IN VERDE = valore indicatore migliore rispetto alla media Italia TESTO IN ROSSO = valore indicatore peggiore rispetto alla media Italia

powered by i.stat



Incidenza % del valore aggiunto ai prezzi base e correnti del settore agricolo sul totale valore aggiunto. Anno 2023

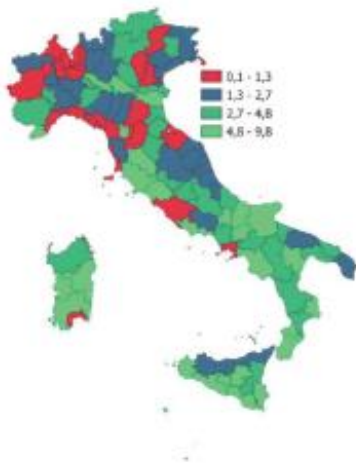

INDICATORI E POSIZIONAMENTO NELLA GRADUATORIA PROVINCIALE

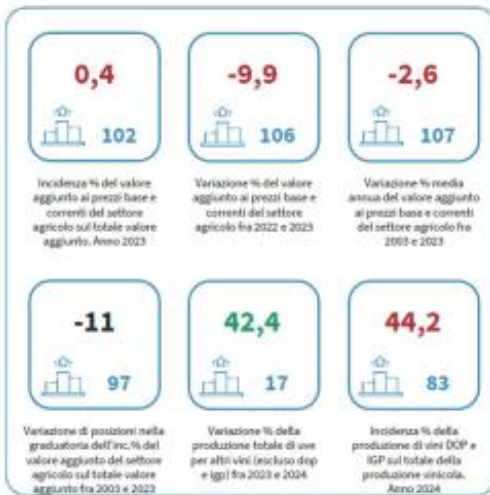

I piazzamenti nella graduatoria provinciale per incidenza % del valore aggiunto ai prezzi base e correnti del settore agricolo sul totale valore aggiunto



INCIDENZA % DEL VALORE AGGIUNTO AI PREZZI BASE E CORRENTI DEL SETTORE AGRICOLO SUL TOTALE VALORE AGGIUNTO, ANNI 2019-2023

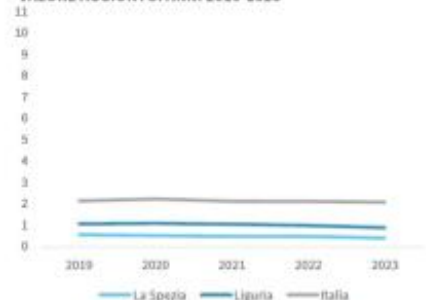

LEGENDA: TESTO IN VERDE = valore indicatore migliore rispetto alla media Italia TESTO IN ROSSO = valore indicatore peggiore rispetto alla media Italia

powered by i.stat



Incidenza % del valore aggiunto ai prezzi base e correnti del settore agricolo sul totale valore aggiunto. Anno 2023

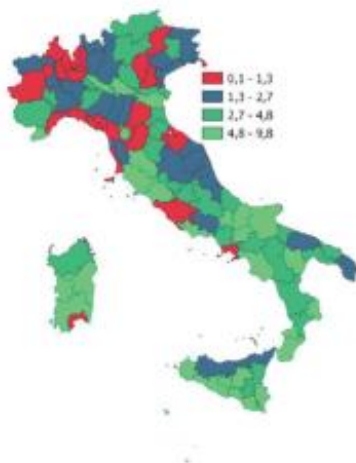

INDICATORI E POSIZIONAMENTO NELLA GRADUATORIA PROVINCIALE

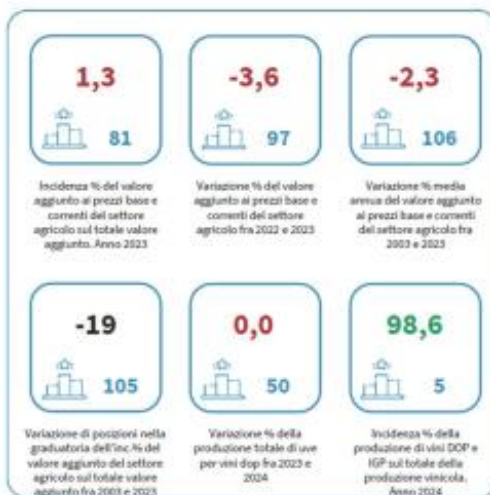

I piazzamenti nella graduatoria provinciale per incidenza % del valore aggiunto ai prezzi base e correnti del settore agricolo sul totale valore aggiunto



INCIDENZA % DEL VALORE AGGIUNTO AI PREZZI BASE E CORRENTI DEL SETTORE AGRICOLO SUL TOTALE VALORE AGGIUNTO, ANNI 2019-2023

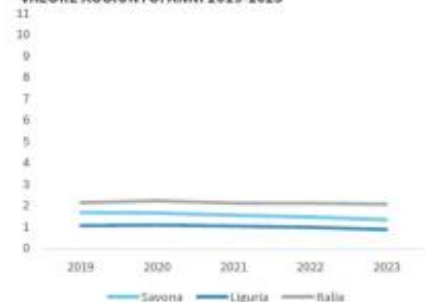

LEGENDA: TESTO IN VERDE = valore indicatore migliore rispetto alla media Italia TESTO IN ROSSO = valore indicatore peggiore rispetto alla media Italia

powered by i.stat

---

Stampa in PDF

[PDF](#)

Ultima modifica

Ven 10 Gen, 2025

Condividi

Reti Sociali

Quanto ti è stata utile questa pagina?

---

Average: 4 (1 vote)

Aliquota