

Dataview: il Sistema Produttivo Culturale e Creativo di Imperia La Spezia Savona - anno 2023

Il Centro Studi delle Camere di Commercio Guglielmo Tagliacarne ha pubblicato la scheda con gli indicatori annuali delle provincie del territorio della CCIAA Riviere di Liguria

[Dataview: il Sistema Produttivo Culturale e Creativo di Imperia La Spezia Savona](#) file pdf 1429 kb

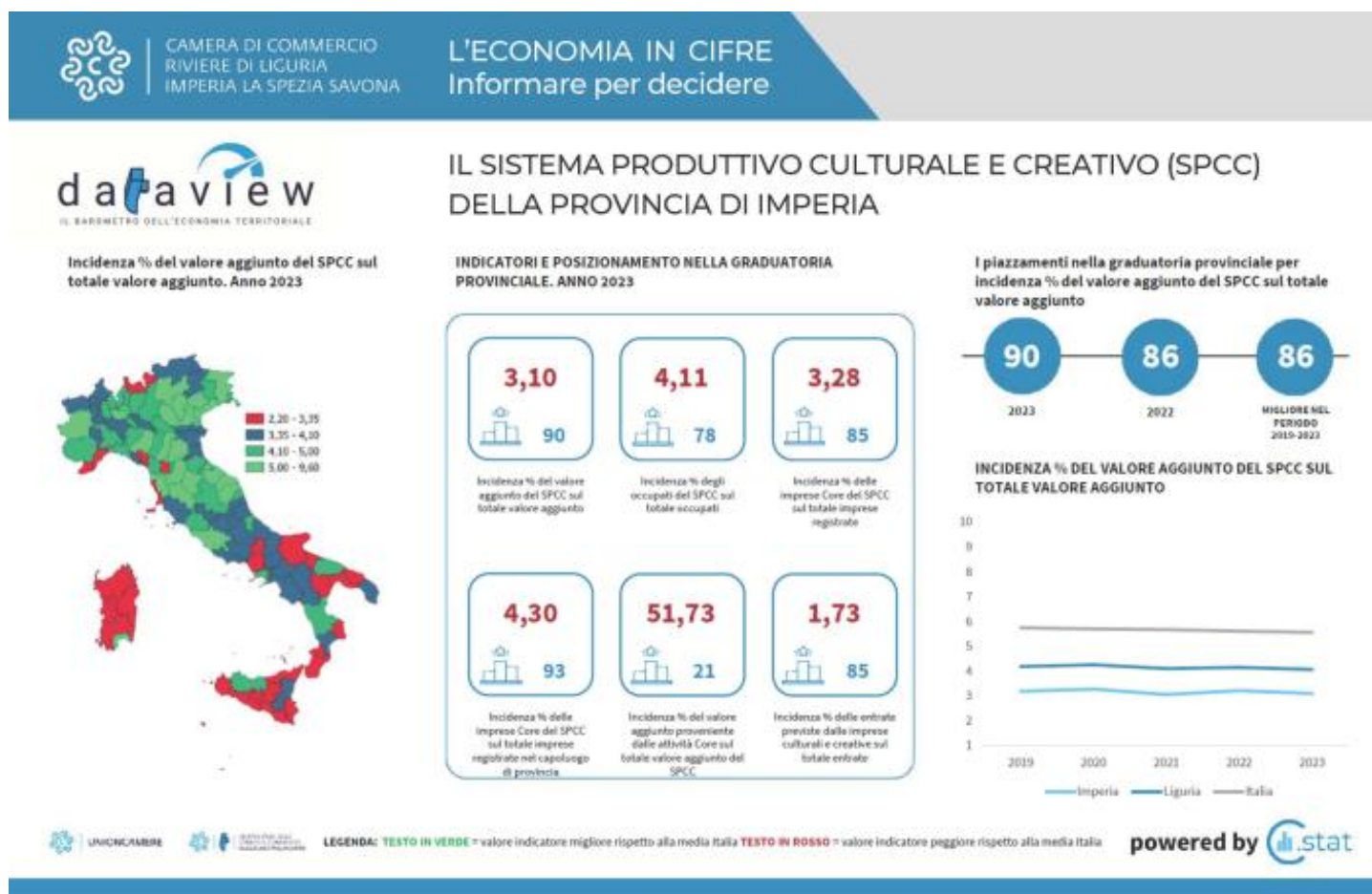



Incidenza % del valore aggiunto del SPCC sul totale valore aggiunto. Anno 2023

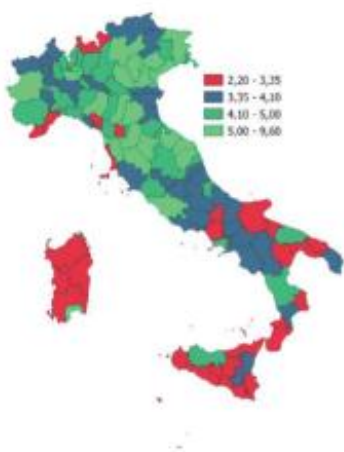

IL SISTEMA PRODUTTIVO CULTURALE E CREATIVO (SPCC) DELLA PROVINCIA DELLA SPEZIA

INDICATORI E POSIZIONAMENTO NELLA GRADUATORIA PROVINCIALE. ANNO 2023



I piazzamenti nella graduatoria provinciale per incidenza % del valore aggiunto del SPCC sul totale valore aggiunto

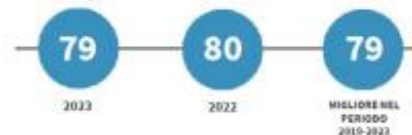

INCIDENZA % DEL VALORE AGGIUNTO DEL SPCC SUL TOTALE VALORE AGGIUNTO

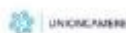
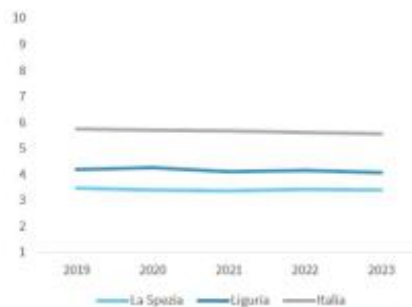

LEGENDA: TESTO IN VERDE = valore indicatore migliore rispetto alla media Italia TESTO IN ROSSO = valore indicatore peggiore rispetto alla media Italia

powered by



Incidenza % del valore aggiunto del SPCC sul totale valore aggiunto. Anno 2023

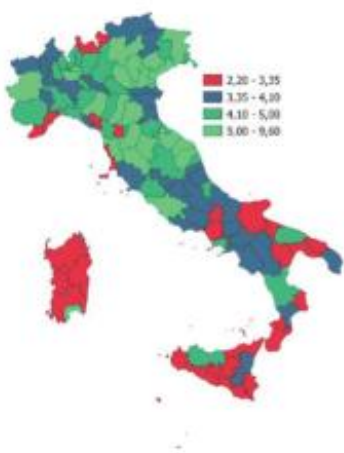

IL SISTEMA PRODUTTIVO CULTURALE E CREATIVO (SPCC) DELLA PROVINCIA DI SAVONA

INDICATORI E POSIZIONAMENTO NELLA GRADUATORIA PROVINCIALE. ANNO 2023



I piazzamenti nella graduatoria provinciale per incidenza % del valore aggiunto del SPCC sul totale valore aggiunto



INCIDENZA % DEL VALORE AGGIUNTO DEL SPCC SUL TOTALE VALORE AGGIUNTO

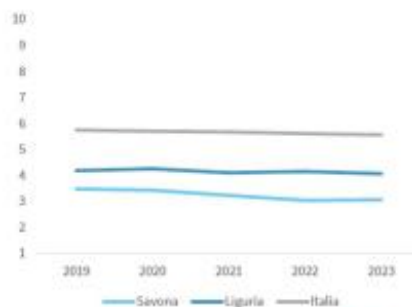

LEGENDA: TESTO IN VERDE = valore indicatore migliore rispetto alla media Italia TESTO IN ROSSO = valore indicatore peggiore rispetto alla media Italia

powered by

Stampa in PDF

[PDF](#)

Ultima modifica

Ven 04 Ott, 2024

Condividi

Reti Sociali

Quanto ti è stata utile questa pagina?

Average: 4 (1 vote)

Aliquota