

# Dataview: il barometro dell'economia locale - dati congiunturali provincia di Imperia La Spezia Savona

? ??????????: ?? ??????????? ?????'?????????? ????????????????

? Il Centro Studi Tagliacarne con il servizio Dataview consente, attraverso l'uso di infografiche, di avere a portata di mano, a cadenza mensile e trimestrale, dati annuali e congiunturali di tutte le province italiane. Ecco l'ultimo aggiornamento sugli [indicatori congiunturali](#) in provincia di Imperia, [La Spezia e Savona](#) (file pdf kb)

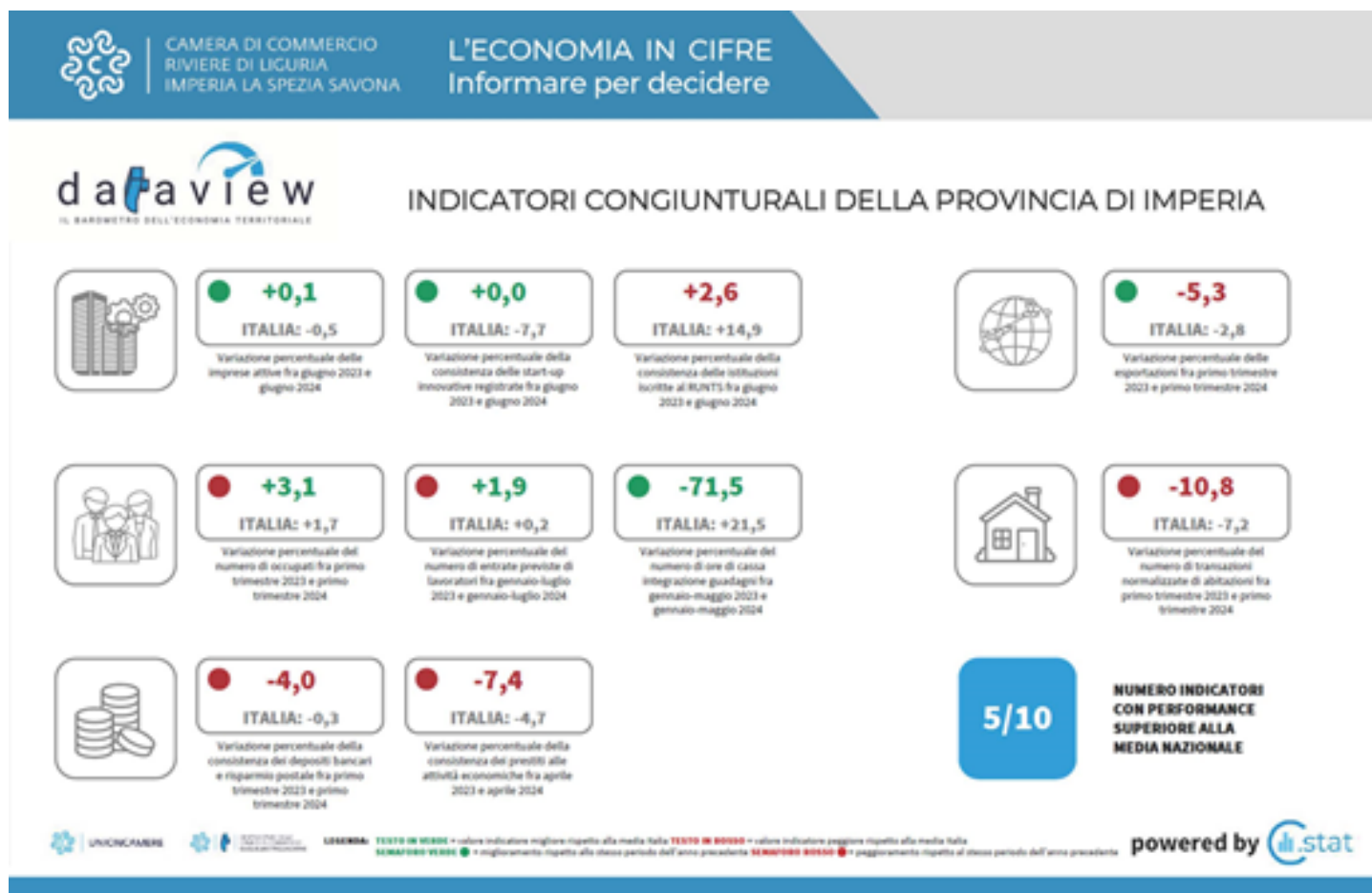



## INDICATORI CONGIUNTURALI DELLA PROVINCIA DELLA SPEZIA



**6/10**

NUMERO INDICATORI  
CON PERFORMANCE  
SUPERIORE ALLA  
MEDIA NAZIONALE



LEGENDA: **TESTO IN VERDE** = valore indicatore migliore rispetto alla media Italia **TESTO IN ROSSO** = valore indicatore peggiore rispetto alla media Italia  
**SEMIFONDO VERDE** = miglioramento rispetto allo stesso periodo dell'anno precedente **SEMIFONDO ROSSO** = peggioramento rispetto allo stesso periodo dell'anno precedente

powered by



## INDICATORI CONGIUNTURALI DELLA PROVINCIA DI SAVONA



**2/10**

NUMERO INDICATORI  
CON PERFORMANCE  
SUPERIORE ALLA  
MEDIA NAZIONALE



LEGENDA: **TESTO IN VERDE** = valore indicatore migliore rispetto alla media Italia **TESTO IN ROSSO** = valore indicatore peggiore rispetto alla media Italia  
**SEMIFONDO VERDE** = miglioramento rispetto allo stesso periodo dell'anno precedente **SEMIFONDO ROSSO** = peggioramento rispetto allo stesso periodo dell'anno precedente

powered by

---

Stampa in PDF

[PDF](#)

Ultima modifica

Mar 06 Ago, 2024

Condividi

Reti Sociali

Quanto ti è stata utile questa pagina?

---

Average: 4 (1 vote)

Aliquota